



# **Förderung von Vorhaben im ländlichen Raum**

## **Informationen zum Leader-Programm**

Silke Steiniger  
Wirtschaftsförderung  
Stadt Forst (Lausitz)

## Was ist LEADER?

LEADER ist die Abkürzung der französischen Bezeichnung „Liaison entre actions de développement de l'économie rurale“ und kann übersetzt werden mit „Verbindung zwischen Aktionen zur Entwicklung des ländlichen Raums“

### Ziel:

Bewohnerinnen und Bewohner in den Regionen mit Beratung und finanzieller Förderung zu unterstützen und ihre Orte zu stärken, damit das Leben auf dem Land an Qualität gewinnt

**LEADER-Regionen (in Brandenburg 14)**  
Spree-Neiße-Land

Lokalen Aktionsgruppen, kurz LAG  
**LAG Spree-Neiße-Land e.V.**

**Regionalmanagement**





# Leader- Gebietskulisse

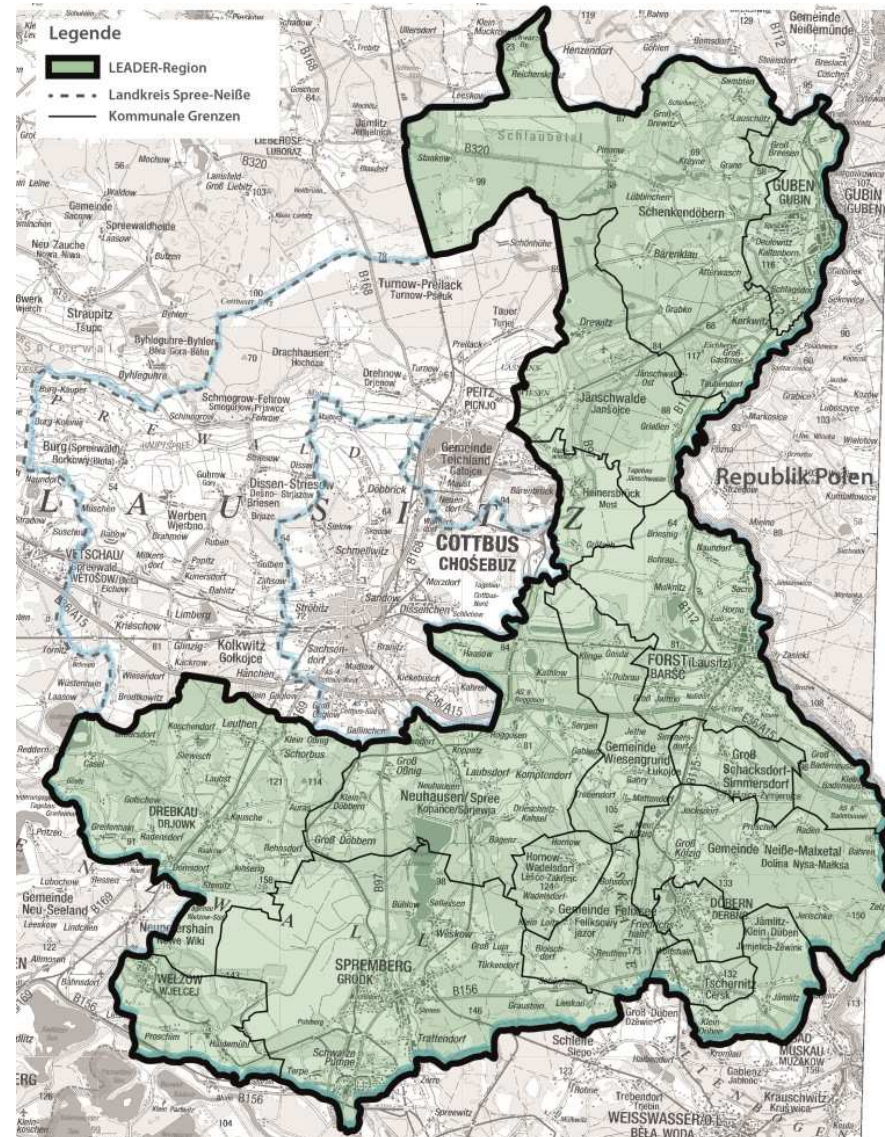

## Was wird gefördert?

Vorhaben, die der Umsetzung und der Zielerreichung der regionalen Entwicklungsstrategie dienen, insbesondere einem der nachfolgenden Ziele

- **Stärkung der regionalen Wirtschaft,**
- **Sicherung der öffentlichen Einrichtungen der Grundversorgung,**
- **Erhaltung und Verbesserung der ländlichen Infrastruktur zur Erschließung der landwirtschaftlichen und touristischen Entwicklungspotenziale,**
- **Steigerung der Lebensqualität durch Erhalt und Entwicklung der Dörfer und Landstädte und zum Erhalt des Kulturerbes,**
- Umsetzung der Energiewende durch Einsparung/Versorgung von/mit Wärmeenergie und zum Ressourcenschutz, stärkeren Integration der Entwicklung von städtischen und ländlichen Räumen
- Unterstützung des Engagements lokaler Akteure und kleiner Vorhaben in kleinteiligen, lokalen Initiativen mit dem Ziel, einen Beitrag zur sozialen Entwicklung auf dem Lande zu leisten

## Wer und Wie wird gefördert?

**juristische Personen des öffentlichen Rechts sowie gemeinnützig anerkannte juristische Personen bis zu 75 Prozent der förderfähigen Gesamtausgaben**

**natürliche Personen und juristische Personen des privaten Rechts:**

- bei wirtschaftlichen Vorhaben:

- **bis zu 45 Prozent** der förderfähigen Gesamtausgaben,
- max. bis zu 200.000 EUR („de-minimis“-Beihilfe)

- bei Vorhaben zum Erhalt von denkmalgeschützten Gebäuden/Ensembles:

- **bis zu 45 Prozent** der förderfähigen Gesamtausgaben,
- max. bis zu 200.000 EUR innerhalb von drei Jahren je  
Zuwendungsempfänger,

- bei sonstigen Vorhaben:

- **bis zu 30 Prozent** der förderfähigen Gesamtausgaben,
- max. bis zu 200.000 EUR innerhalb von drei Jahren je  
Zuwendungsempfänger.

## Ablauf

- zweistufiges Verfahren
- Maßnahmeblatt ausfüllen ⇒ Regionalmanagement
- Stichtage für Maßnahmeblätter **30.05. und 30.09.**
- Auswahlverfahren nach vorgegebenen Kriterien und Punktesystem
- Entscheidung , wenn positives Votum ⇒ Fördermittelantrag stellen
- Fördermittelbescheid erteilt Landesamt in Luckau

### Maßnahmeblatt für LEADER



Das Maßnahmeblatt dient der Information der Mitglieder des Regionalbeirats und Vorstands als Bewertungs- und Entscheidungsgrundlage vor der Sitzung!

Das Maßnahmeblatt ist **nicht der formale Antrag auf Förderung!**

#### 1. -> Angaben zum Maßnahmeträger

Bezeichnung der Maßnahme: <input type="text"/>	
Maßnahmeträger:	Name: <input type="text"/>
Anschrift des Maßnahmeträgers:	Straße/Hausnr. bzw. Postfach: <input type="text"/>
	PLZ/Ort: <input type="text"/>
	Gemeinde/Stadt: <input type="text"/> Gemeindeteil/Ortsteil: <input type="text"/>
Rechtsform der Maßnahmeträgers:	<input type="checkbox"/> natürliche Person <input type="text"/>
	<input type="checkbox"/> Unternehmen <input type="text"/> <input type="checkbox"/> Land-/Forstwirtschaftsunternehmen <input type="text"/>
	<input type="checkbox"/> Verein <input type="text"/>
	<input type="checkbox"/> Kirchengemeinde/ <input type="text"/> Kirchenkreis <input type="text"/> <input type="checkbox"/> Gemeinde/Gemeindeverband <input type="text"/>
	<input type="checkbox"/> sonstiges <input type="text"/>
Ansprechpartner:	Name: <input type="text"/>
	Telefon: <input type="text"/>
	Fax: <input type="text"/>
	E-Mail: <input type="text"/>
	ggf. Internetadresse: <input type="text"/>

## Kontakt

Regionalmanagement Spree-Neiße-Land e.V.

Katrin Lohmann, Regionalmanagerin

Heinrich-Heine-Straße 1

03149 Forst (Lausitz)

Telefon: (03562) 98 61 61 99

Email: [info@spree-neisse-land.de](mailto:info@spree-neisse-land.de)

oder:

Silke Steiniger

Stadt Forst (Lausitz)

Stabsstelle des Bürgermeisters und für Wirtschaftsförderung

Telefon: (03562) 98 92 47

Email: [s.steiniger@forst-lausitz.de](mailto:s.steiniger@forst-lausitz.de)